



Κοινοβουλευτική Ομάδα

Λεωφ. Ηρακλείου 145, 14231 ΝΕΑ ΙΩΝΙΑ

τηλ.: 2102592213, 2102592105, 2102592258, fax: 2102592155

e-mail: ko@vouli.kke.gr, http://www.kke.gr

Γραφεία Βουλής: 2103708168, 2103708169, fax: 2103707410

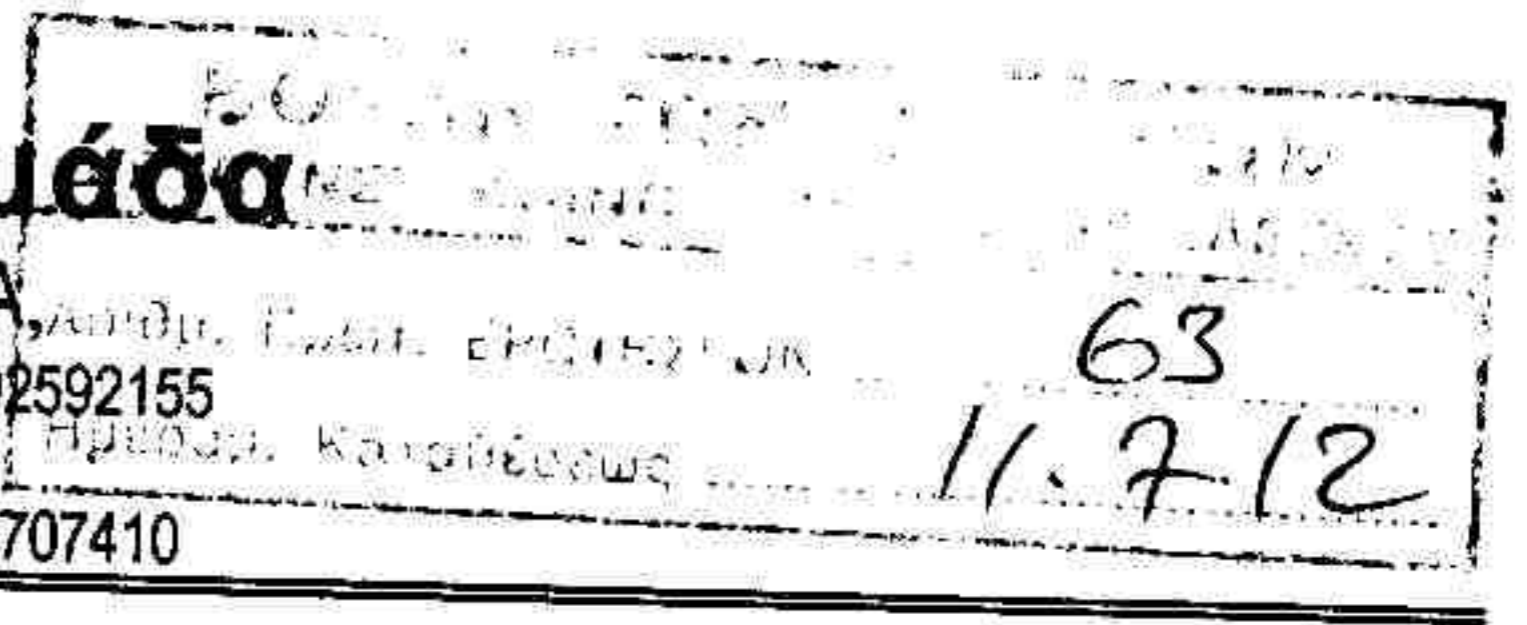

ΕΡΩΤΗΣΗ

Προς τους Υπουργούς Δημόσιας Τάξης και Προστασίας του Πολίτη, Οικονομικών, Εργασίας και Κοινωνικής Ασφάλισης

Θέμα: Η σημερινή κινητή και ακίνητη περιουσία των επικουρικών ταμείων των υπαλλήλων των Σωματίων Ασφαλείας.

Η συγκυβέρνηση του «μαύρου μετώπου» και το τοπικό παράρτημα της Ευρωπαϊκής Κεντρικής Τράπεζας, η Τράπεζα της Ελλάδας σύμφωνα με τις εντολές της Ευρωπαϊκής Ένωσης αποφάσισαν να καταστρέψουν ένα μεγάλο μέρος των αποθεματικών των ασφαλιστικών ταμείων των εργαζομένων. Αυτό σημαίνει ότι κεφάλαια ύψους περίπου 19 δις. ευρώ που διαχειρίζονται στο «Χαρτοφυλάκιο Κοινού Κεφαλαίου Ασφαλιστικών Φορέων και Ν.Π.Δ.Δ» καταστράφηκαν.

Στον πίνακα που ακολουθεί παραθέτουμε τα στοιχεία από μελέτη του Υπουργείου Απασχόλησης και Κοινωνικής Προστασίας για την κινητή και ακίνητη περιουσία των επικουρικών ταμείων των Σωματίων Ασφαλείας όπως αποτιμώνται μέχρι 31/12/2005.

ΥΠΟΥΡΓΕΙΟ ΑΠΑΣΧΟΛΗΣΗΣ & ΚΟΙΝΩΝΙΚΗΣ ΠΡΟΣΤΑΣΙΑΣ –Γ.Γ.Κ.Α. ΚΙΝΗΤΗ & ΑΚΙΝΗΤΗ ΠΕΡΙΟΥΣΙΑ Φ.Κ.Α. ΕΤΟΥΣ 2006

1.1.4 ΑΚΙΝΗΤΑ – ΚΑΤΑΘΕΣΕΙΣ –ΧΡΕΟΓΡΑΦΑ ΦΟΡΕΩΝ ΚΟΙΝΩΝΙΚΗΣ ΑΣΦΑΛΙΣΗΣ ΑΡΜΟΔΙΟΤΗΤΑΣ ΥΠΟΥΡΓΕΙΟΥ ΑΠΑΣΧΟΛΗΣΗΣ & ΚΟΙΝΩΝΙΚΗΣ ΠΡΟΣΤΑΣΙΑΣ (31-12-2005)					
Α/Α	Φ.Κ.Α.	Ακίνητα (αντικειμ. αξία)	Καταθέσεις	Χρεόγραφα	Σύνολο
45	Τ.Α.Υ.Α.Π.	—	49.680.498,24	1.982.001,84	51.662.500,08
48	Ε.Τ.Ε.Χ.	9.038.355,87	54.744.818,16	156.621.399,82	220.404.573,85
49	Τ.Α.Υ.Π.Σ.	—	62.379.693,53	1.864.066,97	64.243.760,50
61	Τ.Α.Α.Σ	5.613.172,27	232.021.782,45	84.652.248,75	322.287.203,47
62	Ε.Τ.Υ.Α.Π.	178.556,91	42.846.389,65	1.746.044,52	44.770.991,08
63	Ε.Τ.Υ.Π.Σ.	—	53.079.529,27	1.049.015,42	54.128.544,69
74	Κ.Υ.Υ.Α.Π.	1.254.726,82	16.618.403,53	803.253,72	18.676.384,07

ΕΡΩΤΩΝΤΑΙ οι κ.κ. Υπουργοί:

- Μετά την καταστροφή ενός μεγάλου μέρους των αποθεματικών αλλά και της θεαματικής πτώσης των αντικειμενικών αξιών, πως αποτιμάτε σήμερα η κινητή και ακίνητη περιουσία των παραπάνω επικουρικών ταμείων των υπαλλήλων των Σωματίων Ασφαλείας.
- Με τα νέα δεδομένα που δημιουργεί η σημαντική συρρίκνωση των αποθεματικών των ταμείων ποια είναι η θέση της κυβέρνησης σχετικά με τη συνέχιση της λειτουργίας των επικουρικών ταμείων.

Οι βουλευτές

Θανάσης Παφίλης

Γιάννης Γκιόκας

Χρήστος Κατσώτης

Νίκος Καραθανασόπουλος

Θεοδόσης Κωνσταντινίδης